ՀԻՄՆԱԿԱՆ ԼՐԱԿԱԶՄԻ ԱՇԽԱՏԱՆՔԱՅԻՆ ԳԾԱԳՐԵՐԻ ԱՄՓՈՓԱԳԻՐ

N	ԳԾԱԳՐԵՐԻ ԱՆՎԱՆՈՒՄԸ	ԹԵՐԹ
1	ԸՆԴՀԱՆՈՒՐ ՏԵՂԵԿՈՒԹՅՈՒՆՆԵՐ	ՀՄԱ-01
2	ԸՆԴՀԱՆՈՒՐ ՑՈՒՑՈՒՄՆԵՐ	ՀՄԱ-02
3	-3.10 ՆԻՇՈՒՄ ՀԱՇՄԱՆԴԱՄՆԵՐԻ ՀԱՄԱՐ ՄԱՏՉԵԼԻՈՒԹՅԱՆ ԱՊԱՀՈՎՄԱՆՆ ՈՒՂՂՎԱԾ ՄԻՋՈՑԱՌՈՒՄՆԵՐ	ՀՄԱ-03
4	±0.00 ՆԻՇՈՒՄ ՀԱՇՄԱՆԴԱՄՆԵՐԻ ՀԱՄԱՐ ՄԱՏՉԵԼԻՈՒԹՅԱՆ ԱՊԱՀՈՎՄԱՆՆ ՈՒՂՂՎԱԾ ՄԻՋ. ԵՎ ՇԱՐԺՄԱՆ ՈՒՂՂ.	ՀՄԱ-04
5	+4.05 ՆԻՇՈՒՄ ՀԱՇՄԱՆԴԱՄՆԵՐԻ ՀԱՄԱՐ ՄԱՏՉԵԼԻՈՒԹՅԱՆ ԱՊԱՀՈՎՄԱՆՆ ՈՒՂՂՎԱԾ ՄԻՋ. ԵՎ ՇԱՐԺՄԱՆ ՈՒՂՂ.	ՀՄԱ-05
6	+8.55 ՆԻՇՈՒՄ ՀԱՇՄԱՆԴԱՄՆԵՐԻ ՀԱՄԱՐ ՄԱՏՉԵԼԻՈՒԹՅԱՆ ԱՊԱՀՈՎՄԱՆՆ ՈՒՂՂՎԱԾ ՄԻՋ. ԵՎ ՇԱՐԺՄԱՆ ՈՒՂՂ.	ՀՄԱ-06
7	+12.75 ՆԻՇՈՒՄ ՀԱՇՄԱՆԴԱՄՆԵՐԻ ՀԱՄԱՐ ՄԱՏՉԵԼԻՈՒԹՅԱՆ ԱՊԱՀՈՎՄԱՆՆ ՈՒՂՂՎԱԾ ՄԻՋ. ԵՎ ՇԱՐԺՄԱՆ ՈՒՂՂ.	ՀՄԱ-07
8	ՀԱՇՄԱՆԴԱՄՆԵՐԻ ՀԱՄԱՐ ՄԱՏՉԵԼԻՈՒԹՅԱՆ ԱՊԱՀՈՎՄԱՆՆ ՈՒՂՂՎԱԾ ՄԻՋՈՑԱՌՈՒՄՆԵՐ	ՀՄԱ-08
9	ՀԱՇՄԱՆԴԱՄՆԵՐԻ ՀԱՄԱՐ ՄԱՏՉԵԼԻՈՒԹՅԱՆ ԱՊԱՀՈՎՄԱՆՆ ՈՒՂՂՎԱԾ ՄԻՋՈՑԱՌՈՒՄՆԵՐ	ՀՄԱ-09
10	ՀԱՇՄԱՆԴԱՄՆԵՐԻ ՀԱՄԱՐ ՄԱՏՉԵԼԻՈՒԹՅԱՆ ԱՊԱՀՈՎՄԱՆՆ ՈՒՂՂՎԱԾ ՄԻՋՈՑԱՌՈՒՄՆԵՐ	ՀՄԱ-10

ՆՇՎԱԾ ԱՇԽԱՏԱՆՔՆԵՐԻ ԾԱՎԱԼՆԵՐԸ ՄԱՆՐԱՄԱՍՆ ՏՐՎԱԾ ԵՆ ՆԱԽԱԳԾԻ ՄԱՍՆԱԳՐԵՐՈՒՄ ԵՎ ԾԱՎԱԼԱԹԵՐԹԵՐՈՒՄ, ՍԱԿԱՅՆ ՇԻՆԱՐԱՐԱԿԱՆ ԿԱԶՄԱԿԵՐՊՈՒԹՅՈՒՆԸ ՊԱՐՏԱՎՈՐ Է ԼՐԱՑՈՒՑԻՉ ԾԱՎԱԼՆԵՐԻ ՀԱՇՎԱՐԿ ԻՐԱԿԱՆԱՑՆԵԼ ԵՎ ՊԱՏԱՍԽԱՆԱՏՎՈՒԹՅՈՒՆ Է ԿՐՈՒՄ ԾԱՎԱԼՆԵՐԻ ՈՒ ՔԱՆԱԿՆԵՐԻ ՃՇԳՐՏՈՒԹՅԱՆ ՀԱՄԱՐ:

ՍՈՒՅՆ ՆԱԽԱԳԻԾԸ ՀԱՄԱՊԱՏԱՍԽԱՆՈՒՄ Է ՀՀ ՕՐԵՆՍԴՐՈՒԹՅԱՆ ԵՎ ՆՈՐՄԱՏԻՎԱՏԵԽՆԻԿԱԿԱՆ ՓԱՍՏԱԹՂԹԵՐԻ ՊԱՀԱՆՋՆԵՐԻՆ

ՆԳԾ՝ ______ Ա. ՀԱԿՈԲՋԱՆՅԱՆ

ՆԱԽԱԳԾԱՅԻՆ ՓԱՍՏԱԹՂԹԵՐԻ ԿԱԶՄԸ*

Հ/Հ	ՆԱԽԱԳԾԱՅԻՆ ՓԱՍՏԱԹՂԹԵՐԻ ՀԻՄՆԱԿԱՆ ԲԱԺԻՆՆԵՐԻ ԱՆՎԱՆՈՒՄԸ	ՄԱԿՆԻՇԸ
1	**ՀԱՏՈՐ 0: ԵԼԱԿԵՏԱՅԻՆ ՏՎՅԱԼՆԵՐ**	ԸԲ
2	**ՀԱՏՈՐ 1. ՃԱՐՏԱՐԱՊԵՏԱԿԱՆ ՄԱՍ, ԱՅԴ ԹՎՈՒՄ՝**	
	ԳԻՐՔ 1: ԳԼԽԱՎՈՐ ՀԱՏԱԿԱԳԻԾ	ԳՀ
	ԳԻՐՔ 2: ՃԱՐՏԱՐԱՊԵՏԱԿԱՆ ԼՈՒԾՈՒՄՆԵՐ	ՃԼ
3	**ՀԱՏՈՐ 2: ԿՈՆՍՏՐՈՒԿՏՈՐԱԿԱՆ ԼՈՒԾՈՒՄՆԵՐ**	ԿԼ
4	**ՀԱՏՈՐ 3: ԻՆԺԵՆԵՐԱԿԱՆ ՄԱՍ**	
	ԳԻՐՔ 1: ԷԼԵԿՏՐԱՏԵԽՆԻԿԱԿԱՆ ՄԱՍ	ԷՏ
	ԳԻՐՔ 2. ԱՐԵՎԱՅԻՆ ՖՈՏՈՎՈԼՏԱՅԻՆ ՀԱՄԱԿԱՐԳ	ԱՖՀ
	ԳԻՐՔ 3. ՋՐԱՄԱՏԱԿԱՐԱՐՄԱՆ և ՋՐԱՀԵՌԱՑՄԱՆ ՀԱՄԱԿԱՐԳ	ՋՋ
	ԳԻՐՔ 4. ՋԵՌՈՒՑՈՒՄ, ՕԴԱՓՈԽՈՒԹՅՈՒՆ, ՕԴԻ ԼԱՎՈՐԱԿՈՒՄ,	Կ
	ԳԻՐՔ 5. ԿԱՊԻ ՀԱՄԱԿԱՐԳ	ՋՑ
	ԳԻՐՔ 6. ՀՐԴԵՀԱՅԻՆ ԱԶԴԱՆՇԱՆՈՒՄ	Ո
5	**ՀԱՏՈՐ 4. ՔԱՆԴՄԱՆ և ՇԻՆԱՐԱՐՈՒԹՅԱՆ ԿԱԶՄԱԿԵՐՊՄԱՆ ՆԱԽԱԳԻԾ, ԱՅԴ ԹՎՈՒՄ՝**	
	ԳԻՐՔ 1. ՔԱՆԴՄԱՆ և ԱՊԱՄՈՆՏԱԺՄԱՆ ԱՇԽԱՏԱՆՔՆԵՐԻ ԿԱԶՄԱԿԵՐՊՄԱՆ ՆԱԽԱԳԻԾ,	ՔՆ
	ԳԻՐՔ 2. ՇԻՆԱՐԱՐՈՒԹՅԱՆ ԿԱԶՄԱԿԵՐՊՄԱՆ ՆԱԽԱԳԻԾ,	ՇԿՆ
6	**ՀԱՏՈՐ 5. ՏԵԽՆՈԼՈԳԻԱԿԱՆ ԼՈՒԾՈՒՄՆԵՐ, ԱՅԴ ԹՎՈՒՄ՝**	
7	*ԳԻՐՔ 1. ԹԱՆԳԱՐԱՆԱՅԻՆ ՑՈՒՑԱԴՐՈՒԹՅԱՆ ՏԵԽՆՈԼՈԳԻԱԿԱՆ ԼՈՒԾՈՒՄՆԵՐ,*	Տ
	ԳԻՐՔ 2. ՇՐՋԱԿԱ ՄԻՋԱՎԱՅՐԻ ՊԱՀՊԱՆՄԱՆ ՈՒՂՂՎԱԾ ՄԻՋՈՑԱՌՈՒՄՆԵՐ,	ՇՄՊ
	ԳԻՐՔ 3. ՀՐԴԵՀԱՅԻՆ ԱՆՎՏԱՆԳՈՒԹՅԱՆ ՄԻՋՈՑԱՌՈՒՄՆԵՐ,	ՀՇ
	ԳԻՐՔ 4. ՀԱՇՄԱՆԴԱՄՆԵՐԻ ՀԱՄԱՐ ՄԱՏՉԵԼԻՈՒԹՅԱՆ ԱՊԱՀՈՎՄԱՆՆ ՈՒՂՂՎԱԾ ՄԻՋՈՑԱՌՈՒՄՆԵՐ,	ՀՄԱ
8	**ՀԱՏՈՐ 6. ՇԻՆԱՐԱՐԱԿԱՆ ԱՇԽԱՏԱՆՔՆԵՐԻ ԾԱՎԱԼԱԹԵՐԹ, ՆԱԽԱՀԱՇԻՎ**	Ն

«ՀՀ ՊԵՏԱՐՏԱՓՈՐՁԱՔՆՆՈՒԹՅՈՒՆ» ՓԲԸ
«THE STATE EXPERT COMMISSION OF RA» CJSC
EXPERTISE
TAX CODE 01508665

Հ. ԹՈՒՄԱՆՅԱՆԻ ՏՈՒՆ ԹԱՆԳԱՐԱՆԻ ՆՈՐՈԳՄԱՆ, 2-ՐԴ ՄԱՍՆԱՇԵՆՔԻ ՔԱՆԴՄԱՆ ԵՎ ՆՈՐԻ ԿԱՌՈՒՑՄԱՆ Հասցե՝ ք. Երևան, Մոսկովյան փողոց h.40			
ՆԳԾ. Ա. ՀԱԿՈԲՋԱՆՅԱՆ	ՀԱՇՄԱՆԴԱՄՆԵՐԻ ՀԱՄԱՐ ՄԱՏՉԵԼԻՈՒԹՅԱՆ ԱՊԱՀՈՎՄԱՆՆ ՈՒՂՂՎԱԾ ՄԻՋՈՑԱՌՈՒՄՆԵՐ	ՓՈՒԼ: ԱՆ	ԹԵՐԹ: ՀՄԱ-01 / ԹԵՐԹԵՐ: 10
ՆԱԽԱԳԾԵՑ Ա. ՄԱԿԱՐՅԱՆ			
ՆԱԽԱԳԾԵՑ Ա. ԴԱՆԻԵԼՅԱՆ	ԸՆԴՀԱՆՈՒՐ ՏԵՂԵԿՈՒԹՅՈՒՆՆԵՐ	«ԷՄ ՋԻ ԴԻԶԱՅՆ» ՍՊԸ ԼԻՑԵՆԶԻԱ ՔՊՆ -000649	

KONE ԱՊՐԱՆՔԱՆԻՇԻ ՎԵՐԵԼԱԿԻ ԼԱՅՆԱԿԱՆ ԿՏՐՎԱԾՔ

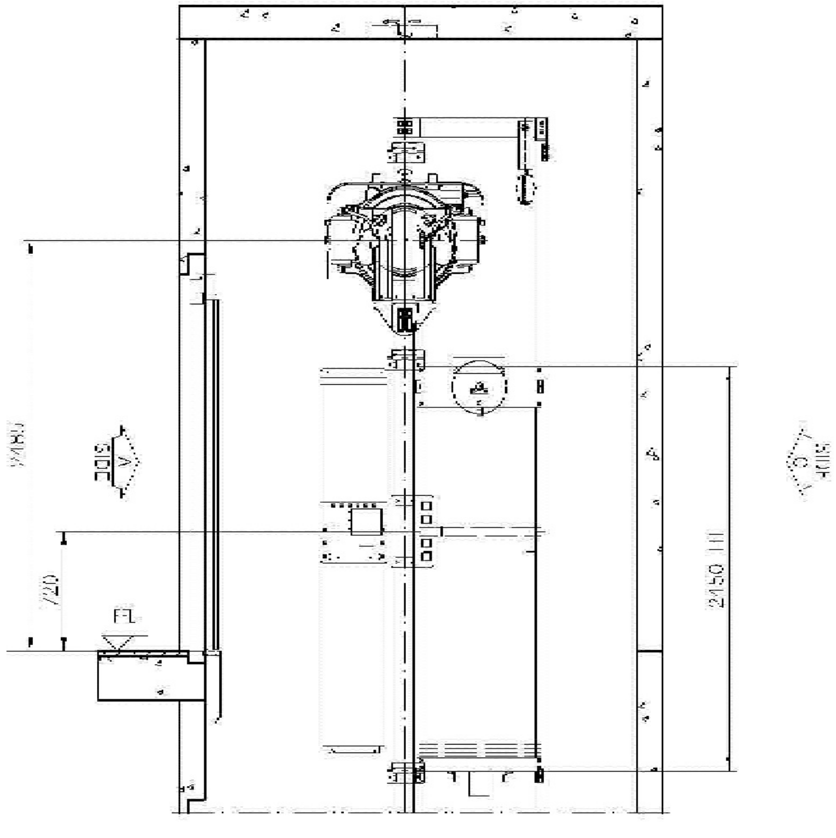

SECTION A-A
Scale 1:40

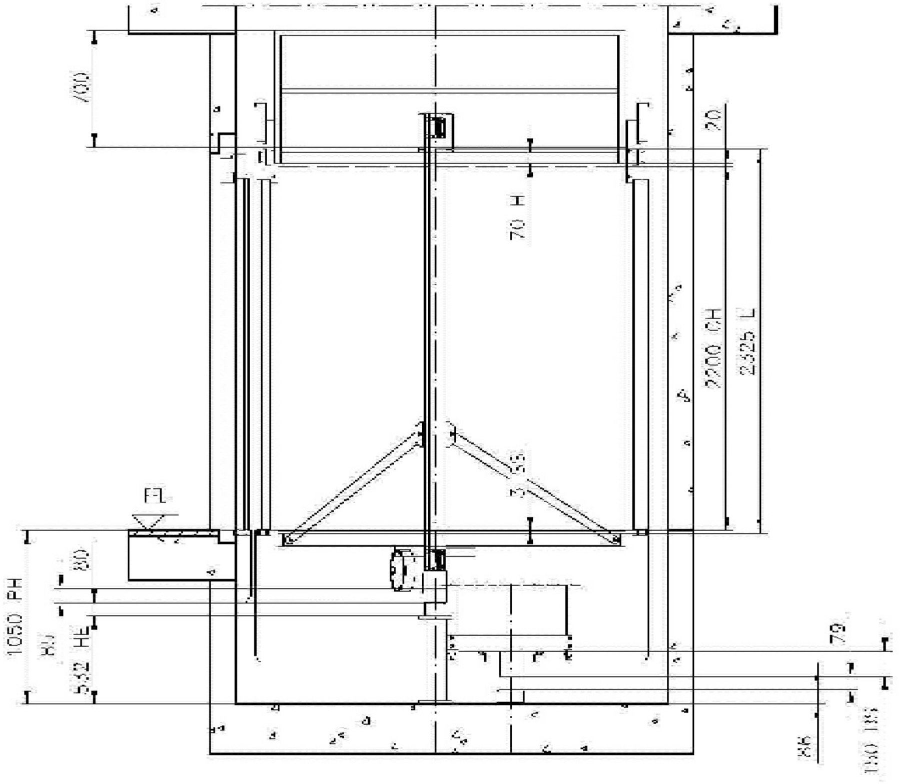

SECTION A-A
Scale 1:40

ԸՆԴՀԱՆՈՒՐ ՑՈՒՑՈՒՄՆԵՐ

1.Հովհաննես Թումանյանի թանգարանի նորոգման, 2-րդ մասնաշենքի վերակառուցման և հարկերի ավելացման սույն ն ախագծի մ շակման հ իմքն է Հ Հ օ րենքը 2019թ . Հ Հ պետական բ յուջեի մ ասին և ՀՀ կառավարության ո րոշումը 2019թ . Հ Հ պետական բ յուջեի մ ասին:
2.Աշխատանքային գծագրերում որպես ±0.00 նիշ ընդունված է Հ.1 մասնաշենքի առաջին հարկի մաքուր հատակի նիշը, որն համապատասխանում է տեղագրական հանույթի 15.60 նիշին:
3.Նախագծման թույլտվությունը` Երևանի քաղաքապետի կ ողմից N01/18-07/1-Հ-8059-888, 22.09.2020թ տրված ճարտարապետահատակագծային առաջադրանքն է:
4.Սույն նախագիծը մշակված է ՀՀՇՆ IV-11.07.01-2006 շինարարական նորմերի պահանջներին համապատասխան:
5.Բոլոր հարկերում Սանհանգույցները, նախատեսված են այնպես, որ հաշմանդամը կարողանա դրանցից օգտվել:
6.Ներքին տարածքներում սարքերի և սարքվածքների, տեխնոլոգիական և այլ սարքավորանքի ընտրությունն ու տեղադրումը կատարված է այն հանգամանքից ելնելով, որ թիկնաթոռ-սայլակով հաճախորդի հասանելիության գոտին գտնվի հետևյալ սահմաններում.
ա) հաճախորդից դեպի կողքանց տեղակայման դեպքում - հատակի նիշից 1,4 մ ոչ բարձր և0,3մ ոչ ցածր,
բ) ճակատային մոտեցման դեպքում - հատակից 1,2 մ ոչ բարձր և 0,4 մ ոչ ցածր:
7.Անհատական օգտագործման սեղանների և սպասարկման այլ տեղերի մակերևույթը, որը օգտագործվում է թիկնաթոռ-սայլակով հաճախորդի կողմից, գտնվում է հատակի մակարդակից 0,8 մ ոչ ավելի բարձրության վրա:
8.Դահլիճներում հաշմանդամների համար նախատեսված տեղերը տեղակայված են նրանց համար մատչելի գոտում, ապահովելով.
ա) ցուցադրման, դիտահանդիսային, տեղեկատվական, երաժշտական ծրագրերի և նյութերի լիարժեք ընկալումը, բ) սննդի հարմարավետ ընդունումը(սրճարանի բացօթյա և ծածկած սրահներում կամ դահլիճներին կից կողասրահներում),
գ) աշխատանքի համար օպտիմալ պայմանները (գրադարանի ընթերցասրահներում)
Դահլիճային սենքերում երկու ապակենտրոնացված ելքերից մեկին կից նախատեսված է բնակչության սակավաշարժուն խմբերի անցնելու համար հարմարեցված վերելակ :
Սրահներում հեռավորությունը հաշմանդամի գտնվելու ցանկացած վայրից մինչև միջանցք, նախասրահ, դուրս տանող տարահանման ելքերչեն գերազանցում 40 մ: Անցումների լայնությունը թիկնաթոռ-սայլակի ազատ անցման լայնության չափով է (0,9 մ):
9.Մոսկովյան փողոցի կողմի շենքի գլխավոր մուտքը գտնվում է փողոցի նիշից մոտ 6.80մ բարձրության վրա: Խնդիրը լուծվում է ց ածր 2 արժունակությամբ ո ւղևորների վ երին մ ակարդակի փոխադրման հ ամար ո ւղղահայաց շարժմամբ սայլակով ամբարձիչ վերելակի կիրառմամբ: Այն տեղադրվելու է այդ տարածքի և Մոսկովյան h.42 շենքի միջև առկա անցումում բազալտե սալերով սալարկված թեքահարթակի վերջում, հենապատի մեջ: Շենքի ներսում կամ դրսում տեղադրելու համար նախատեսված է փակ տիպի բարձրացնող հարթակ ուղղահայաց շարժումով, ուղղահայաց շարժմամբ անվաբազկաթոռներ:
10. Անվասայլակով ո ւղևորը մ տնում է ամբարձիչի հ արթակ, ակտիվացնում է պաշտպանիչ պատնեշը, ի նքնուրույն կառավարմամբ բարձրանում է վ երին հ արթակ` հ եշտությամբ և անվտանգ հ աղթահարելով աստիճանների նիշերի բարձրության տարբերությունները:
Ամբարձիչը տեղադրվելու է 2 ինությունից դ ուրս, հ ենապատին կ ից: Այն տեղադրելու համար կ արիք չ կա բարդ ինժեներական գ ործողություններ ի րականացնել: Ուղևորի մ ասի չ ափերը` 1 000 x 1290 մ մ, բեռնատարողությունը` 225 կ գ:
11. Ավելի փոքր խոչընդոտների դ եպքում ն ախատեսված է 2 արժական փաթեթային թ եքահարթակների կ իրառում:
12. Վերելակի աշխապանքային գծագրերը կիպ փրված են KONE ապրանքանիշի մշակումների հիման վրա: Այլ արփադրողներիպ վերելակի ձեռքբերման պարագայում պեփք է օգփագործվեն համապափասխան գծագրեր:

«ՀՀ ՊԵՏՓՈՐՁԱՔՆՆՈՒԹՅՈՒՆ» ՓԲԸ
«THE STATE EXPERT COMMISSION OF RA» CJSC
EXPERTISE
TAX CODE 01508665

				Հ. ԹՈՒՄԱՆՅԱՆԻ ՏՈՒՆ ԹԱՆԳԱՐԱՆԻ ՆՈՐՈԳՄԱՆ, 2-ՐԴ ՄԱՍՆԱՇԵՆՔԻ ՔԱՆԴՄԱՆ ԵՎ ՆՈՐԻ ԿԱՌՈՒՑՄԱՆ Հասցե` ք. Երևան, Մոսկովյան փողոց h.40	
ՆԳԾ.	Ա. ՀԱԿՈԲՋԱՆՅԱՆ			ՀԱՇՄԱՆԴԱՄՆԵՐԻ ՀԱՄԱՐ ՄԱՏՉԵԼԻՈՒԹՅԱՆ ԱՊԱՀՈՎՄԱՆՆ ՈՒՂՂՎԱԾ ՄԻՋՈՑԱՌՈՒՄՆԵՐ	ՓՈՒԼ: ԱՆ; ԹԵՐԹ: ՀՄԱ-02; ԹԵՐԹԵՐ: 10
ՆԱԽԱԳԾԵՑ	Ա. ՄԱԿԱՐՅԱՆ				
ՆԱԽԱԳԾԵՑ	Ա. ԴԱՆԻԵԼՅԱՆ			ԸՆԴՀԱՆՈՒՐ ՑՈՒՑՈՒՄՆԵՐ	«ԷՄ ՋԻ ԴԻԶԱՅՆ» ՍՊԸ ԼԻՑԵՆԶԻԱ ՔՊՆ -000649

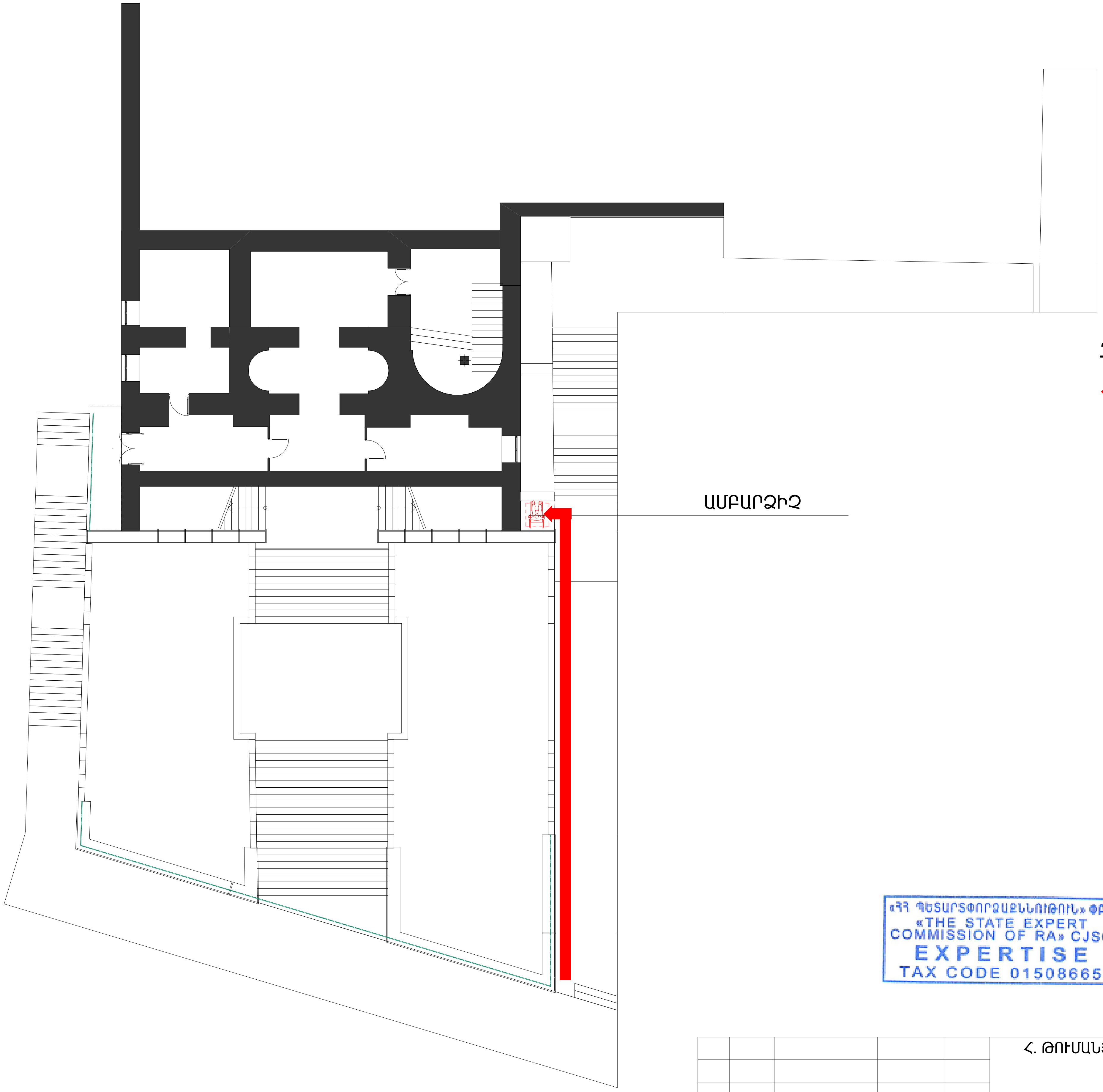

ՊԱՅՄԱՆԱԿԱՆ ՆՇԱՆՆԵՐ

ՀԱՇՄԱՆԴԱՄՆԵՐԻ ՇԱՐԺՄԱՆ ՈՒՂՂՈՒԹՅՈՒՆԸ

«ՀՀ ՊԵՏԱՐՏՓՈՐՁԱՔՆՆՈՒԹՅՈՒՆ» ՓԲԸ
«THE STATE EXPERT COMMISSION OF RA» CJSC
EXPERTISE
TAX CODE 01508665

Հ. ԹՈՒՄԱՆՅԱՆԻ ՏՈՒՆ ԹԱՆԳԱՐԱՆԻ ՆՈՐՈԳՄԱՆ, 2-ՐԴ ՄԱՍՆԱՇԵՆՔԻ ՔԱՆԴՄԱՆ ԵՎ ՆՈՐԻ ԿԱՌՈՒՑՄԱՆ Հասցե՝ ք. Երևան, Մոսկովյան փողոց h.40				
ՆԳՃ.	Ա. ՀԱԿՈԲՋԱՆՅԱՆ	**ՀԱՇՄԱՆԴԱՄՆԵՐԻ ՀԱՄԱՐ ՄԱՏՉԵԼԻՈՒԹՅԱՆ ԱՊԱՀՈՎՄԱՆՆ ՈՒՂՂՎԱԾ ՄԻՋՈՑԱՌՈՒՄՆԵՐ**	ՓՈՒԼ	ԹԵՐԹ	ԹԵՐԹԵՐ
ՆԱԽԱԳԾԵՑ	Ա. ՄԱԿԱՐՅԱՆ		ԱՆ	ՀՄԱ-03	10
ՆԱԽԱԳԾԵՑ	Ա. ԴԱՆԻԵԼՅԱՆ	-3.10 ՆԻՇՈՒՄ ՀԱՇՄԱՆԴԱՄՆԵՐԻ ՀԱՄԱՐ ՄԱՏՉԵԼԻՈՒԹՅԱՆ ԱՊԱՀՈՎՄԱՆՆ ՈՒՂՂՎԱԾ ՄԻՋՈՑԱՌՈՒՄՆԵՐ	DESIGN « ԷՄ ՋԻ ԴԻԶԱՅՆ» ՍՊԸ ԼԻՑԵՆԶԻԱ ՔՊՆ -000649		

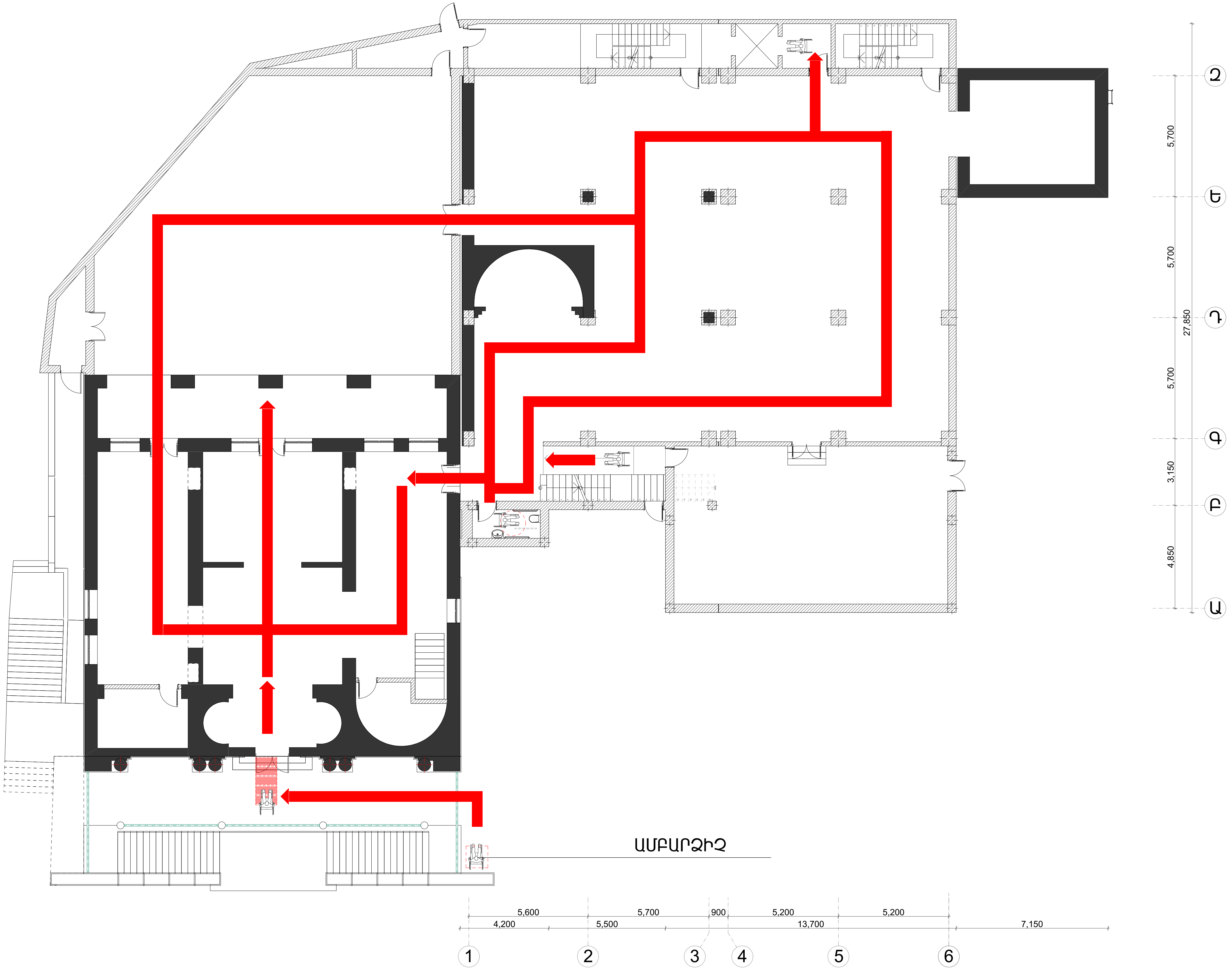

ՊԱՅՄԱՆԱԿԱՆ ՆՇԱՆՆԵՐ

- ՀԱՇՄԱՆԴԱՄՆԵՐԻ ՇԱՐԺՄԱՆ ՈՒՂՂՈՒԹՅՈՒՆԸ
- ՀԱՇՄԱՆԴԱՄՆԵՐԻՆ ՏԵՂԱՓՈԽՈՂ ԱՄԲԱՐՁԻՉ
- ՌՈՒԼՈՆԱՅԻՆ ՓԱԹԱԹՎՈՂ ՇԱՐԺԱԿԱՆ ԹԵՔԱՀԱՐԹԱԿ

«THE STATE EXPERT COMMISSION OF RA» CJSC
EXPERTISE
TAX CODE 01508665

Հ. ԹՈՒՄԱՆՅԱՆԻ ՏՈՒՆ ԹԱՆԳԱՐԱՆԻ ՆՈՐՈԳՄԱՆ, 2-ՐԴ ՄԱՍՆԱՇԵՆՔԻ ՔԱՆԴՄԱՆ ԵՎ ՆՈՐԻ ԿԱՌՈՒՑՄԱՆ
Հասցե՝ ք. Երևան, Մոսկովյան փողոց h.40

ՆԳՃ.	Ա. ՀԱԿՈԲՋԱՆՅԱՆ		
ՆԱԽԱԳԾԵՑ	Ա. ՄԱԿԱՐՅԱՆ		
ՆԱԽԱԳԾԵՑ	Ա. ԴԱՆԻԵԼՅԱՆ		

ՀԱՇՄԱՆԴԱՄՆԵՐԻ ՀԱՄԱՐ ՄԱՏՉԵԼԻՈՒԹՅԱՆ ԱՊԱՀՈՎՄԱՆՆ ՈՒՂՂՎԱԾ ՄԻՋՈՑԱՌՈՒՄՆԵՐ

ՓՈՒԼ	ԹԵՐԹ	ԹԵՐԹԵՐ
ԱՆ	ՀՄԱ-04	10

±0.00 ՆԻՇՈՒՄ ՀԱՇՄԱՆԴԱՄՆԵՐԻ ՀԱՄԱՐ ՄԱՏՉԵԼԻՈՒԹՅԱՆ ԱՊԱՀՈՎՄԱՆՆ ՈՒՂՂՎԱԾ ՄԻՋ. ԵՎ ՇԱՐԺՄԱՆ ՈՒՂՂՈՒԹՅՈՒՆՆԵՐ

DESIGN
« ԷՄ ՋԻ ԴԻԶԱՅՆ» ՍՊԸ
ԼԻՑԵՆԶԻԱ ՔՊՆ -000649

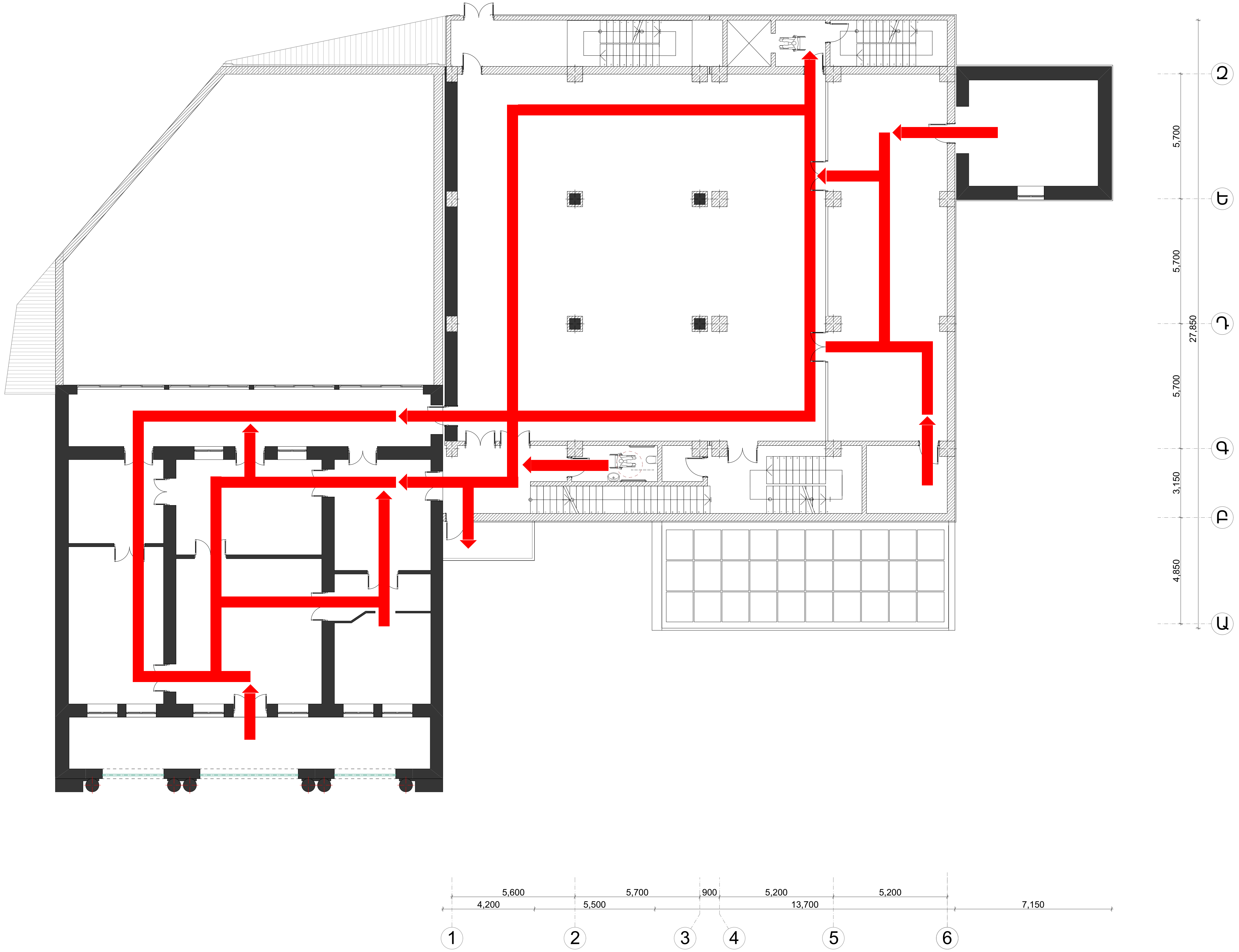

ՊԱՅՄԱՆԱԿԱՆ ՆՇԱՆՆԵՐ

ՀԱՇՄԱՆԴԱՄՆԵՐԻ ՇԱՐԺՄԱՆ ՈՒՂՂՈՒԹՅՈՒՆԸ

«ՀՀ ՊԵՏՓՈՐՁԱՔՆՆՈՒԹՅՈՒՆ» ՓԲԸ
«THE STATE EXPERT COMMISSION OF RA» CJSC
EXPERTISE
TAX CODE 01508665

Հ. ԹՈՒՄԱՆՅԱՆԻ ՏՈՒՆ ԹԱՆԳԱՐԱՆԻ ՆՈՐՈԳՄԱՆ, 2-ՐԴ ՄԱՍՆԱՇԵՆՔԻ ՔԱՆԴՄԱՆ ԵՎ ՆՈՐԻ ԿԱՌՈՒՑՄԱՆ
Հասցե՝ ք. Երևան, Մոսկովյան փողոց h.40

ՆԳՃ.	Ա. ՅԱԿՈԲՋԱՆՅԱՆ		
ՆԱԽԱԳԾԵՑ	Ա. ՄԱԿԱՐՅԱՆ		
ՆԱԽԱԳԾԵՑ	Ա. ԴԱՆԻԵԼՅԱՆ		

ՀԱՇՄԱՆԴԱՄՆԵՐԻ ՀԱՄԱՐ ՄԱՏՉԵԼԻՈՒԹՅԱՆ ԱՊԱՀՈՎՄԱՆՆ ՈՒՂՂՎԱԾ ՄԻՋՈՑԱՌՈՒՄՆԵՐ

ՓՈՒԼ	ԹԵՐԹ	ԹԵՐԹԵՐ
ԱՆ	ՀՄԱ-05	10

+4.05 ՆԻՇՈՒՄ ՀԱՇՄԱՆԴԱՄՆԵՐԻ ՀԱՄԱՐ ՄԱՏՉԵԼԻՈՒԹՅԱՆ ԱՊԱՀՈՎՄԱՆՆ ՈՒՂՂՎԱԾ ՄԻՋ. ԵՎ ՇԱՐԺՄԱՆ ՈՒՂՂՈՒԹՅՈՒՆՆԵՐ

«ԷՄ ՋԻ ԴԻԶԱՅՆ» ՍՊԸ
ԼԻՑԵՆԶԻԱ ՔՊՆ -000649

ՊԱՅՄԱՆԱԿԱՆ ՆՇԱՆՆԵՐ

ՀԱՇՄԱՆԴԱՄՆԵՐԻ ՇԱՐԺՄԱՆ ՈՒՂՂՈՒԹՅՈՒՆԸ

«ՀՀ ՊԵՏԱՐՏՓՈՐՁԱՔՆՆՈՒԹՅՈՒՆ» ՓԲԸ
«THE STATE EXPERT COMMISSION OF RA» CJSC
EXPERTISE
TAX CODE 01508665

Հ. ԹՈՒՄԱՆՅԱՆԻ ՏՈՒՆ ԹԱՆԳԱՐԱՆԻ ՆՈՐՈԳՄԱՆ, 2-ՐԴ ՄԱՍՆԱՇԵՆՔԻ ՔԱՆԴՄԱՆ ԵՎ ՆՈՐԻ ԿԱՌՈՒՑՄԱՆ
Հասցե՝ ք. Երևան, Մոսկովյան փողոց h.40

ՆԳՃ.	Ա. ՀԱԿՈԲՋԱՆՅԱՆ	ՀԱՇՄԱՆԴԱՄՆԵՐԻ ՀԱՄԱՐ ՄԱՏՉԵԼԻՈՒԹՅԱՆ ԱՊԱՀՈՎՄԱՆՆ ՈՒՂՂՎԱԾ ՄԻՋՈՑԱՌՈՒՄՆԵՐ	ՓՈՒԼ	ԹԵՐԹ	ԹԵՐԹԵՐ
ՆԱԽԱԳԾԵՑ	Ա. ՄԱԿԱՐՅԱՆ		ԱՆ	ՀՄԱ-06	10
ՆԱԽԱԳԾԵՑ	Ա. ԴԱՆԻԵԼՅԱՆ	+8.55 ՆԻՇՈՒՄ ՀԱՇՄԱՆԴԱՄՆԵՐԻ ՀԱՄԱՐ ՄԱՏՉԵԼԻՈՒԹՅԱՆ ԱՊԱՀՈՎՄԱՆՆ ՈՒՂՂՎԱԾ ՄԻՋ. ԵՎ ՇԱՐԺՄԱՆ ՈՒՂՂՈՒԹՅՈՒՆՆԵՐ	«ԷՄ ՋԻ ԴԻԶԱՅՆ» ՍՊԸ ԼԻՑԵՆԶԻԱ ՔՊՆ-000649		

ՊԱՅՄԱՆԱԿԱՆ ՆՇԱՆՆԵՐ

ՀԱՇՄԱՆԴԱՄՆԵՐԻ ՇԱՐԺՄԱՆ ՈՒՂՂՈՒԹՅՈՒՆԸ

«ՀՀ ՊԵՏԱՐՏԱՓՈՐՁԱՔՆՆՈՒԹՅՈՒՆ» ՓԲԸ
«THE STATE EXPERT COMMISSION OF RA» CJSC
EXPERTISE
TAX CODE 01508665

					Հ. ԹՈՒՄԱՆՅԱՆԻ ՏՈՒՆ ԹԱՆԳԱՐԱՆԻ ՆՈՐՈԳՄԱՆ, 2-ՐԴ ՄԱՍՆԱՇԵՆՔԻ ՔԱՆԴՄԱՆ ԵՎ ՆՈՐԻ ԿԱՌՈՒՑՄԱՆ Հասցե՝ ք. Երևան, Մոսկովյան փողոց h.40
ՆԳճ.	Ա. ՀԱԿՈԲՋԱՆՅԱՆ			ՀԱՇՄԱՆԴԱՄՆԵՐԻ ՀԱՄԱՐ ՄԱՏՉԵԼԻՈՒԹՅԱՆ ԱՊԱՀՈՎՄԱՆՆ ՈՒՂՂՎԱԾ ՄԻՋՈՑԱՌՈՒՄՆԵՐ	ՓՈՒԼ: ԱՆ; ԹԵՐԹ: ՀՄԱ-07; ԹԵՐԹԵՐ: 10
ՆԱԽԱԳԾԵՑ	Ա. ՄԱԿԱՐՅԱՆ				
ՆԱԽԱԳԾԵՑ	Ա. ԴԱՆԻԵԼՅԱՆ			+12.75 ՆԻՇՈՒՄ ՀԱՇՄԱՆԴԱՄՆԵՐԻ ՀԱՄԱՐ ՄԱՏՉԵԼԻՈՒԹՅԱՆ ԱՊԱՀՈՎՄԱՆՆ ՈՒՂՂՎԱԾ ՄԻՋ. ԵՎ ՇԱՐԺՄԱՆ ՈՒՂՂՈՒԹՅՈՒՆՆԵՐ	DESIGN « ԷՄ ՋԻ ԴԻԶԱՅՆ» ՍՊԸ ԼԻՑԵՆԶԻԱ ՔՊԼ -000649

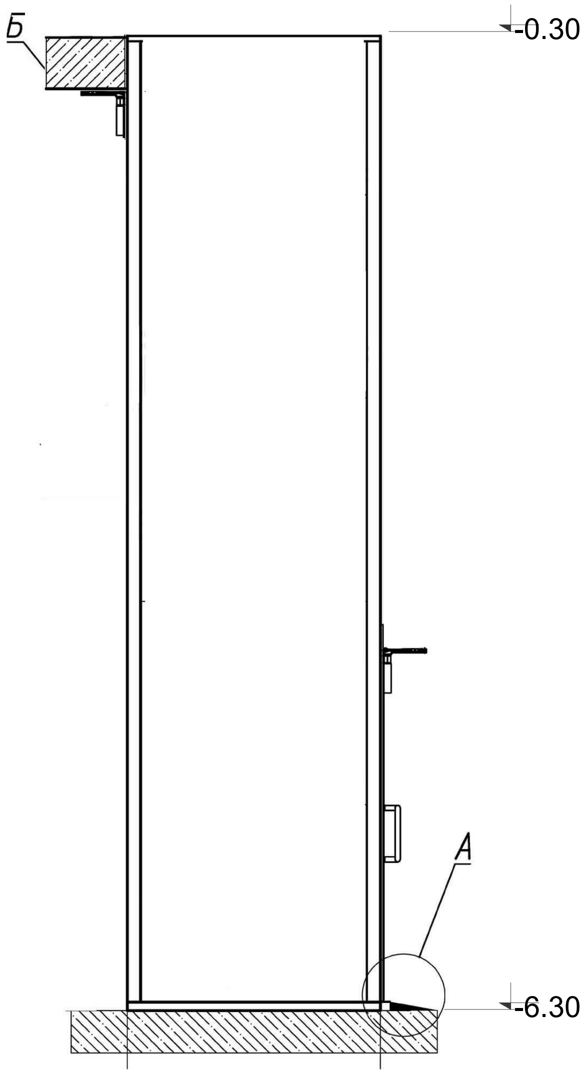

ԱՄԲԱՐՁԻՉԻ ԿՏՐՎԱԾՔ

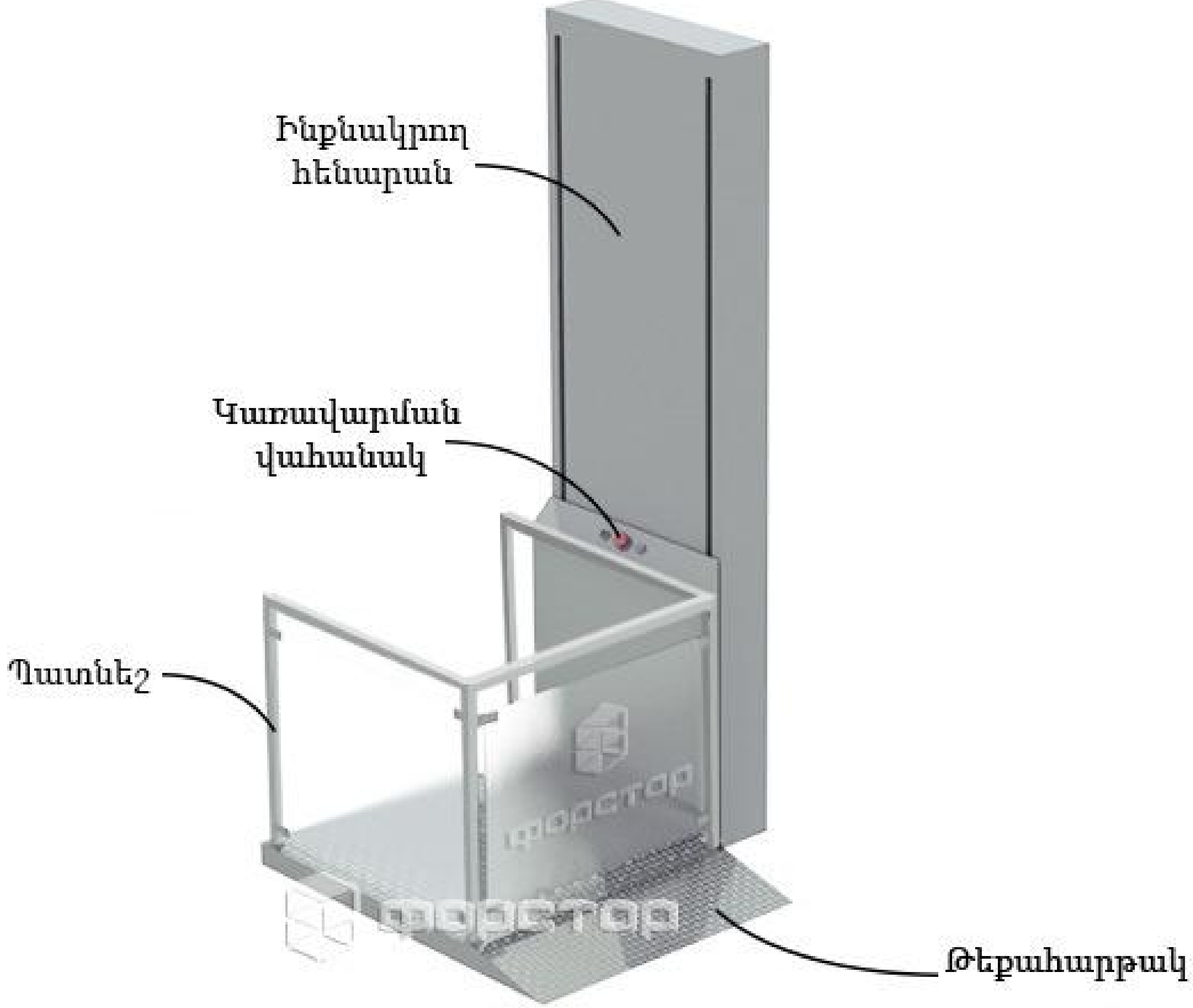

ՀԱՇՄԱՆԴԱՄՆԵՐԻ ՏԵՂԱՇԱՐԺՄԱՆ ՀԱՄԱՐ ՆԱԽԱՏԵՍՎԱԾ ԱՄԲԱՐՁԻՉ

«ՀՀ ՊԵՏԱՐՏՓՈՐՁԱՔՆՆՈՒԹՅՈՒՆ» ՓԲԸ
«THE STATE EXPERT COMMISSION OF RA» CJSC
EXPERTISE
TAX CODE 01508665

Հ. ԹՈՒՄԱՆՅԱՆԻ ՏՈՒՆ ԹԱՆԳԱՐԱՆԻ ՆՈՐՈԳՄԱՆ, 2-ՐԴ ՄԱՍՆԱՇԵՆՔԻ ՔԱՆԴՄԱՆ ԵՎ ՆՈՐԻ ԿԱՌՈՒՑՄԱՆ Հասցե՝ ք. Երևան, Մոսկովյան փողոց h.40		
ՆԳԾ.	Ա. ՀԱԿՈԲՋԱՆՅԱՆ	
ՆԱԽԱԳԾԵՑ	Ա. ՄԱԿԱՐՅԱՆ	
ՆԱԽԱԳԾԵՑ	Ա. ԴԱՆԻԵԼՅԱՆ	

ՀԱՇՄԱՆԴԱՄՆԵՐԻ ՀԱՄԱՐ ՄԱՏՉԵԼԻՈՒԹՅԱՆ ԱՊԱՀՈՎՄԱՆՆ ՈՒՂՂՎԱԾ ՄԻՋՈՑԱՌՈՒՄՆԵՐ	ՓՈՒԼ	ԹԵՐԹ	ԹԵՐԹԵՐ
	ԱՆ	ՀՄԱ-08	10

ՀԱՇՄԱՆԴԱՄՆԵՐԻ ՀԱՄԱՐ ՄԱՏՉԵԼԻՈՒԹՅԱՆ ԱՊԱՀՈՎՄԱՆՆ ՈՒՂՂՎԱԾ ՄԻՋՈՑԱՌՈՒՄՆԵՐ

« ԷՄ ՋԻ ԴԻԶԱՅՆ» ՍՊԸ
ԼԻՑԵՆԶԻԱ ՔՊՆ -000649

ՎԵՐԵԼԱԿ

ՎԵՐԵԼԱԿ

«ՀՀ ՊԵՏՓՈՐՁԱՔՆՆՈՒԹՅՈՒՆ» ՓԲԸ
«THE STATE EXPERT COMMISSION OF RA» CJSC
EXPERTISE
TAX CODE 01508665

				Հ. ԹՈՒՄԱՆՅԱՆԻ ՏՈՒՆ ԹԱՆԳԱՐԱՆԻ ՆՈՐՈԳՄԱՆ, 2-ՐԴ ՄԱՍՆԱՇԵՆՔԻ ՔԱՆԴՄԱՆ ԵՎ ՆՈՐԻ ԿԱՌՈՒՑՄ ԱՆ Հասցե՝ ք. Երևան, Մոսկովյան փողոց h.40	
ՆԳԾ.	Ա. ՀԱԿՈԲՋԱՆՅԱՆ			**ՀԱՇՄԱՆԴԱՄՆԵՐԻ ՀԱՄԱՐ ՄԱՏՉԵԼԻՈՒԹՅԱՆ ԱՊԱՀՈՎՄԱՆՆ ՈՒՂՂՎԱԾ ՄԻՋՈՑԱՌՈՒՄՆԵՐ**	ՓՈՒԼ: ԱՆ / ԹԵՐԹ: ՀՄԱ-09 / ԹԵՐԹԵՐ: 10
ՆԱԽԱԳԾԵՑ	Ա. ՄԱԿԱՐՅԱՆ				
ՆԱԽԱԳԾԵՑ	Ա. ԴԱՆԻԵԼՅԱՆ			ՀԱՇՄԱՆԴԱՄՆԵՐԻ ՀԱՄԱՐ ՄԱՏՉԵԼԻՈՒԹՅԱՆ ԱՊԱՀՈՎՄԱՆՆ ՈՒՂՂՎԱԾ ՄԻՋՈՑԱՌՈՒՄՆԵՐ	DESIGN « ԷՄ ՋԻ ԴԻԶԱՅՆ» ՍՊԸ ԼԻՑԵՆԶԻԱ ՔՊՆ -000649

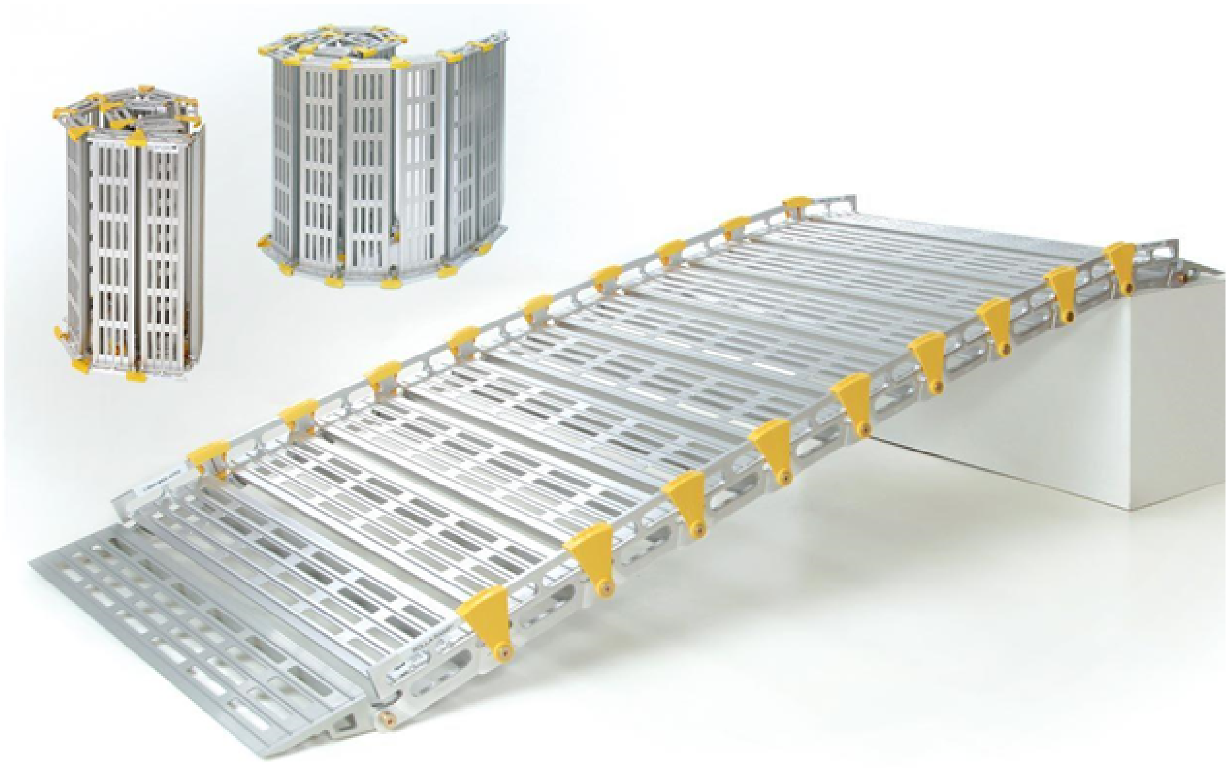

ՌՈՒԼՈՆԱՅԻՆ ՓԱԹԱԹՎՈՂ ՇԱՐԺԱԿԱՆ ԹԵՔԱՀԱՐԹԱԿ

«ՀՀ ՊԵՏԱՐՏԱՓՈՐՁԱՔՆՆՈՒԹՅՈՒՆ» ՓԲԸ
«THE STATE EXPERT COMMISSION OF RA» CJSC
EXPERTISE
TAX CODE 01508665

		Հ. ԹՈՒՄԱՆՅԱՆԻ ՏՈՒՆ ԹԱՆԳԱՐԱՆԻ ՆՈՐՈԳՄԱՆ, 2-ՐԴ ՄԱՍՆԱՇԵՆՔԻ ՔԱՆԴՄԱՆ ԵՎ ՆՈՐԻ ԿԱՌՈՒՑՄԱՆ Հասցե` ք. Երևան, Մոսկովյան փողոց h.40	
ՆԳՃ.	Ա. ՀԱԿՈԲՋԱՆՅԱՆ	**ՀԱՇՄԱՆԴԱՄՆԵՐԻ ՀԱՄԱՐ ՄԱՏՉԵԼԻՈՒԹՅԱՆ ԱՊԱՀՈՎՄԱՆՆ ՈՒՂՂՎԱԾ ՄԻՋՈՑԱՌՈՒՄՆԵՐ**	ՓՈՒԼ: ԱՆ; ԹԵՐԹ: ՀՄԱ-10; ԹԵՐԹԵՐ: 10
ՆԱԽԱԳԾԵՑ	Ա. ՄԱԿԱՐՅԱՆ		
ՆԱԽԱԳԾԵՑ	Ա. ԴԱՆԻԵԼՅԱՆ	ՀԱՇՄԱՆԴԱՄՆԵՐԻ ՀԱՄԱՐ ՄԱՏՉԵԼԻՈՒԹՅԱՆ ԱՊԱՀՈՎՄԱՆՆ ՈՒՂՂՎԱԾ ՄԻՋՈՑԱՌՈՒՄՆԵՐ	DESIGN « ԷՄ ՋԻ ԴԻԶԱՅՆ» ՍՊԸ ԼԻՑԵՆԶԻԱ ՔՊՆ -000649